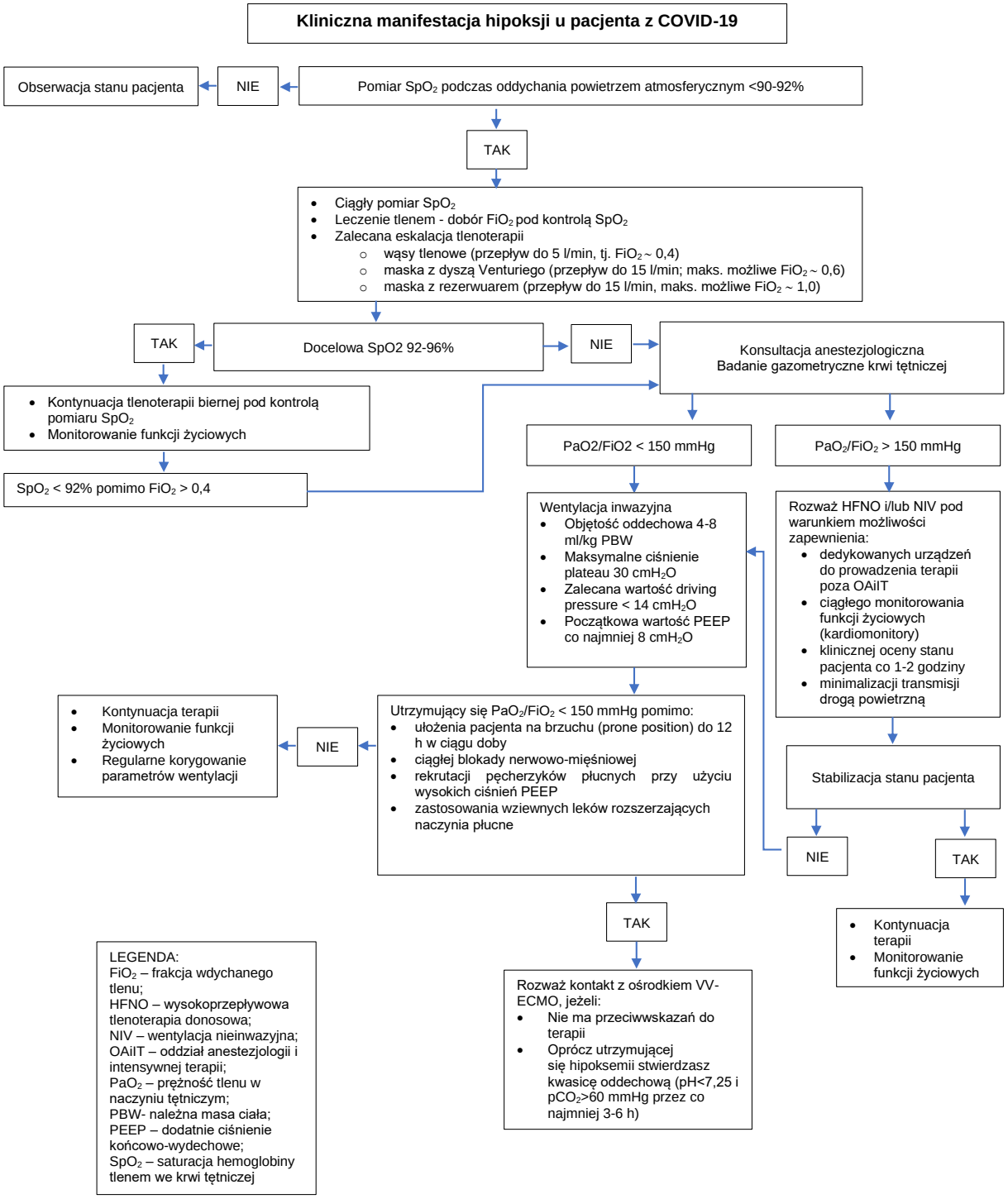Schemat postępowania w przypadku wystąpienia hipoksji u pacjenta z COVID-19